LEBEN, WOHNEN UND BETREUUNG IM ALTER
FRENKENBÜNDTEN

Organigramm

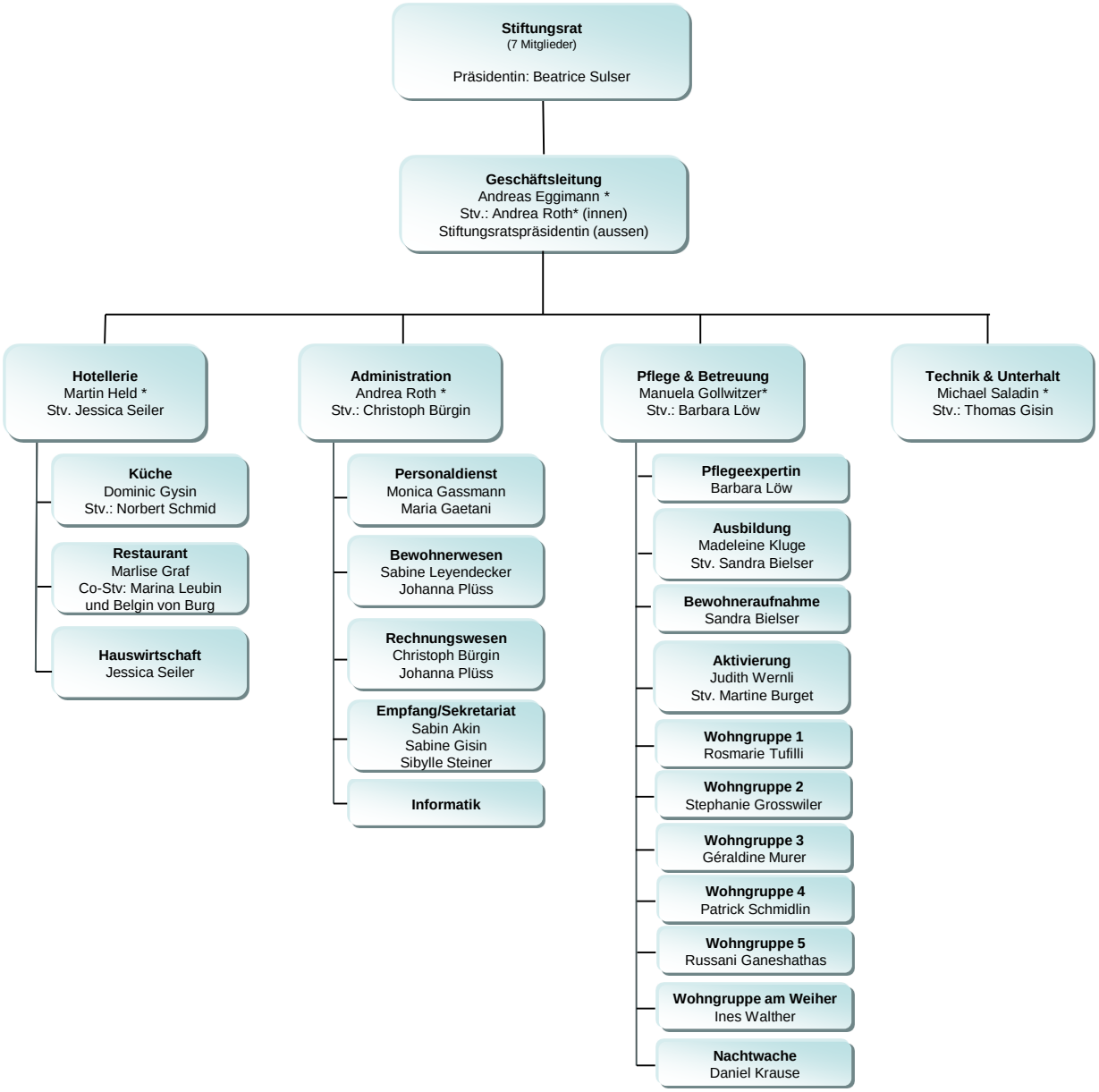

* Mitglieder der Geschäftsleitung

Ab 1. Juni 2024